

# ぽけっと

[第62号] 2011.10

発行(財)いわき市勤労者福祉サービスセンター  
**ハッピーワークいわき**  
 〒970-8026 いわき市平字堂ノ前22番地  
 いわき市労働福祉会館1階  
 TEL.35-6844 FAX.35-6845  
 URL <http://www.happywork-iwaki.com>

**加入状況** 会員数 / 4,988名 事業所数 / 1,747事業所 平成23年9月1日現在

ご家族でご覧ください



## 第11回ハッピーワークいわき杯 ロングランゴルフコンペ大会

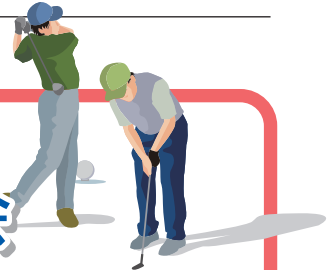

今年で10回目を迎える“ハッピーワークいわき杯 ゴルフ大会”の募集です。今年は震災後、クローズしていた市内ゴルフ場の大部分も、徐々に再開しておりますが、まだ通常通りの営業は難しい状況です。

このような状況の中、毎年たくさんの会員の方にご参加いただく“ゴルフ大会”を例年同様に開催するのは困難と判断して、今年はエントリー方式で期間内にラウンドして、スコアを提出いただいて競う方式で行います。たくさんの方のご参加お待ちしております。



### プレー料金

| 区分        | サービスセンター会員 |         | 一般参加   |         | キャディー付<br>朝食付き<br>左記料金は4Bの料金<br>1B・2B・3Bは<br>追加料金有り |
|-----------|------------|---------|--------|---------|---|
|           | 平日         | 土・日・祝   | 平日     | 土・日・祝   |   |
| セベ会員 ビジター | 7,500円     | 10,700円 | 8,300円 | 11,500円 |   |
| メンバー      | 7,000円     |         | 7,800円 |         |   |

※サービスセンターのゴルフチケットが利用可能です。上記金額より1000円引き。

### 競技方法

18ホールストロークプレー  
 ダブルベリア方式  
 同ネットの場合はシニアベストとする  
 その他、JGAルール、及び当クラブ  
 ローカルルールによる

### 賞品

優勝～10位 飛賞 BG賞  
 BM賞 BB賞 ハッピーワークいわき賞

**開催期間** 平成23年11月1日(火)～平成23年12月18日(日)までの期間

**ところ** セベバレストロスゴルフクラブ泉コース

泉町滝ノ沢123-1 TEL56-2911

**エントリー料金** 会員・家族 500円 一般 2,000円

**募集人数** 200名 参加はお一人1回限りです。

### 参加の流れ

ガイドブック65ページの事業参加申込書で「ロングランゴルフコンペ」にエントリーして下さい。  
 ガイドブック65ページの事業参加申込書で「ロングランゴルフコンペ」にエントリーして下さい。  
 締め切り後サービスセンターから参加費の納付書をお送りいたしますので、エントリー料金をお支払い下さい。入金確認後、「ロングランゴルフコンペ参加チケット」をお送りいたします。  
 期間内に「セベバレストロスゴルフクラブ泉コース」へ「ハッピーワークいわきゴルフコンペ」と予約をして、当日、フロントで「専用スコアカード」を受け取って、競技方法に従って、ラウンドして下さい。  
 終了後専用スコアカードをスタート室に提出して下さい。

コンペ期間終了後、順位を決定します。後日、参加者へ順位表を送付し入賞の方にはご連絡いたします。

### 「ロングランゴルフコンペ大会」の申込方法

**申込方法** ガイドブック65ページの「事業参加申込書」に参加者名を明記し 必要事項をご記入の上お申し込み下さい。締切後、事務局から参加券を送付いたします。

申込者多数の場合は、抽選となりますのでご了承下さい。落選された方へは、通知いたしません。

イベント・ツアー等の事業に参加の場合は、事業参加申込書に参加の方を必ず明記して下さい。

**申込締切** 平成23年10月20日(火)必着

## サービスセンター事業に参加できる(利用補助が受けられる)家族の範囲

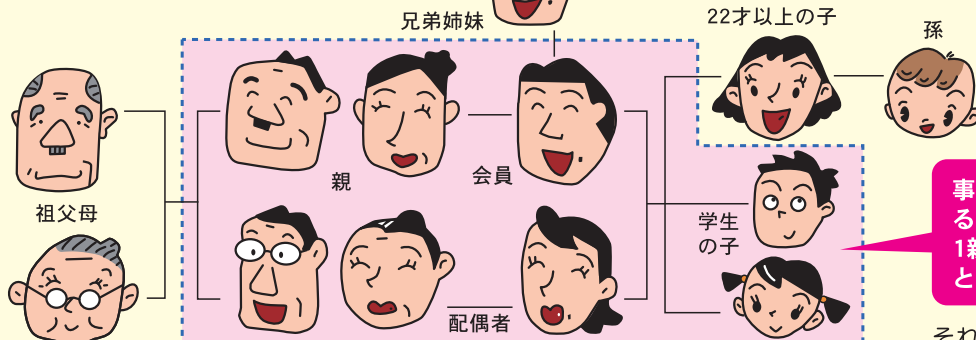

事業で補助が受けられる人数は、1親等内の家族3名までとなります。

それ以外の家族の参加は、一般料金となります。

市内の方が助成対象の家族となります。



# 年末東京満喫フリープラン

「暑い。暑い。」と思っていたら、もう年末のツアーのお知らせです。今年のはのんびり1日東京フリープランをご用意しました。降車場所も上野、銀座、渋谷、新大久保（韓流タウン）と希望個所で降車できます。後は買物するもよし、電車に乗って見物に出かけるもよし、クリスマスで賑わう東京をたっぷり満喫下さい。

**と き** 平成23年12月23日（金・祝） 6：30 いわき市役所出発

**参加費** 会員・家族（大人・小人同額） 1,500円

一般（ " " ） 3,000円

**募集人数** 80名

食事は付きません。各自自由食となります。

**希望の降車場所をご記入下さい。**

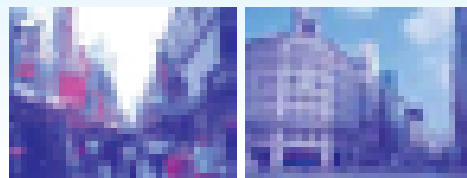

帰りのバスの乗車場所はすべて上野となりますので、  
出発時間までに必ず集合  
上野出発 17時（午後5時）

各グループに東京の路線図と上野周辺マップ等を差し上げます。

**行程** いわき市役所（6：30）=小名浜支所=勿来支所=勿来IC<常磐道>三郷IC=<首都高速>=上野・銀座・渋谷・新大久保（11：00～16：00）=上野（17：00）=<首都高速>=三郷IC<常磐道>勿来IC=勿来支所=小名浜支所=いわき市役所（21：00）

企画・実施 常磐交通観光



## 仙台光のページェントバスツアー

震災後、開催が危ぶまれていました「仙台光のページェント」ですが、復興を願って今年も開催されることとなりました。

2選

**TAB'X**  
国土交通大臣登録旅行業第197号  
株式会社**タビックス**ジャパン  
いわき支店  
〒970-8026  
福島県いわき市平4-22-7  
（本館）電話センター  
TEL 0246-22-8855  
FAX 0246-22-8858



## 松島湾クルーズと 仙台光のページェント

**と き** 平成23年12月24日（土）

**価格** 会員・家族 大人（中学生以上）6,800円

小人（4歳以上） 6,000円

**募集人数** 40名 小人の食事はお子様ランチとなります。



**行程** 勿来支所（6：00）=小名浜支所（6：25）=いわき市役所（7：00）=磐越道=仙台名物「笹かま」工場 見学・試食（10：15～10：45）=日本三景松島唯一望できるホテル松島大観荘の最上階「潮騒」にて洋食メニューのランチ=松島港（13：30）～～松島湾クルーズ～～塩釜港（14：15～15：00）=仙台光のページェント見学（15：45～19：00）=いわき各地（21：30～22：30）



## 仙台光のページェント日帰りの旅

**と き** 平成23年12月17日（土）

**価格** 会員・家族（大人小人同額）3,200円

**募集人数** 40名（1会員4名まで） 昼食は自由食となります。



**行程** 勿来支所（6：00）=小名浜支所（6：25）=いわき市役所（7：00）=磐越道=仙台名物「笹かま」工場見学・試食（11：00）=東北最大のアウトレットモール「三井アウトレットパーク仙台港」（15：00）=仙台光のページェント見学（19：00）=いわき各地（21：30～22：30）

### 「年末東京満喫フリープラン」「仙台光のページェントツアー」の申込方法

**申込方法** ガイドブック65ページの「事業参加申込書」に参加者名を明記し必要事項をご記入の上お申し込み下さい。締切後、事務局から連絡いたします。

申込者多数の場合は、抽選となりますのでご了承下さい。落選された方へは、通知いたしません。

イベント・ツアー等の事業に参加の場合は、事業参加申込書に参加の方を必ず明記して下さい。

ツアーの参加代金は旅行会社から送付される納付書でお支払い下さい。参加者の変更・キャンセルは必ずサービスセンターへご連絡下さい。

**申込締切** 平成23年10月20日（木）必着



主催：あいきょうさい 共催：ハッピーワークいわき

# クリスマスリース講習会



今年のフラワーアレンジメント講習会は、生のユーカリを使ったとてもシックで素敵なクリスマスリースを作ります。玄関先やリビングなどに飾ってクリスマス気分を盛り上げてみてはいかがでしょうか。

- と き 平成23年12月10日(土) 10時~12時
- と ころ いわき市労働福祉会館 大会議室
- 参加費 会員・家族 800円 一般 2,000円
- 募集人数 15名
- 講 師 芦澤 久美子先生 <Garden Shop はあべすと>



## 「クリスマスリース講習会」の申込方法

**申込方法** ガイドブック65ページの「事業参加申込書」に必要事項をご記入の上お申し込み下さい。締切後、事務局から連絡いたします。  
申込者多数の場合は、抽選となりますのでご了承下さい。当選発表は「会費等納入通知書」の発送をもって替えさせていただきます。落選された方へは、通知いたしません。

**申込締切** 平成23年10月20日(木) 必着



## 東京ディズニーリゾートからのお知らせ 「南東北・新潟スペシャルパスポート」のご案内

南東北(福島県、宮城県、山形県)および新潟県に在住・在勤・在学の方対象のお得なスペシャルパスポートが販売されています。“ハッピーワークいわき会員”は特別利用券の併用でかなりお得になります。

**利用期間** 9月4日(日)~11月30日(水)

- 大人(18歳以上) 5,200円《通常料金 6,200円》
  - 中人(12~17歳) 4,600円《通常料金 5,300円》
  - 小人(4~11歳) 3,600円《通常料金 3,900円》
- 特別利用券の利用でさらに500円引き**

特別利用券を併用する場合は、必ず旅行会社で予約観光券を購入し、当日「東京ディズニーリゾート窓口」でパスポートと引き換える際に特別利用券を提出して、500円の返金を受けて下さい。

「南東北・新潟スペシャルパスポート」は、対象地域内のコンビニなどでも購入できますが、特別利用券は使用できませんので、ご注意ください。



## 東京ディズニーリゾート® パートナーホテル バーム&ファウンテンテラスホテル® 期間限定!【秋得】バリュープランのご案内

**期間限定!【秋得】バリュープラン** 2011年10月1日(土)~11月30日(水) 一部除外日がございます。

たとえば...10月2日(日)ご宿泊の場合  
マジックキングダムクラブ通常価格  
4名様1室 おひとり様4,725円(税込)



**期間限定!【秋得】バリュープラン価格**  
4名様1室 おひとり様 **3,450円(税込)**

宿泊代金/おひとり様1泊あたり(食事なし)

| 入室人員                | A     | B      | C      |         |
|---------------------|-------|--------|--------|---------|
| スタンダードルーム           | 4名様1室 | ¥3,450 | ¥4,050 | ¥6,000  |
|                     | 3名様1室 | ¥4,600 | ¥5,400 | ¥8,000  |
|                     | 2名様1室 | ¥6,300 | ¥7,800 | ¥11,500 |
| スタンダードルーム(オーシャンサイド) | 4名様1室 | ¥3,750 | ¥4,350 | ¥6,300  |
|                     | 3名様1室 | ¥5,000 | ¥5,800 | ¥8,400  |
|                     | 2名様1室 | ¥6,900 | ¥8,300 | ¥12,000 |

未就学児のお子様2名まで添い寝が可能です。

マジックキングダムクラブ  
メンバーシップカードご提示で  
**駐車場が無料に!**

【秋得】バリュープラン以外の宿泊プランでご予約のお客様もチェックイン時に、メンバーシップカードをご提示いただくと駐車場が無料になります!

10月1日から11月30日宿泊のお客様対象。1泊1室につき普通乗用車1台分。チェックイン日からチェックアウト日の正午まで。本プラン以外のご予約で駐車無料特典が付いている場合は適用されません。

お問い合わせ・ご予約は  
バーム&ファウンテンテラスホテル宿泊課

**047-353-1234** 受付時間 9:00~21:00

ご予約の際に、「マジックキングダムクラブ・メンバー」で、「秋得バリュープランの予約」とお申し付けください。その他の割引とは併用できません。

携帯電話からのご予約の場合  
ここからアクセス





# 天然温泉 極楽湯回数券



天然温泉のくつろぎと癒しの空間で、心も身体もリラックスして下さい。

**券種** 10回綴り回数券  
**価格** 4,500円(通常回数券料金 6,500円)  
 1回あたり 450円 通常 700円  
**枚数** 200冊(1会員1冊まで)



露天風呂

## 「極楽湯回数券」の申込方法

**申込方法** ガイドブック63ページの「チケット・助成券申込書」に必要事項をご記入の上お申し込み下さい。締切後、事務局から連絡いたします。

当選後のチケットのキャンセルは出来ませんので、ご了承下さい。

**申込締切** 平成23年10月20日(木) 必着

## 助成券

# 指定医 脳ドック健診

会員限定

脳外科のエキスパート「石井脳神経外科・眼科病院」のカスタム(半日)脳ドックが助成券の提出で会員割引価格で受診できます。

脳の病気は脳血栓や脳梗塞など命にかかわる怖い病気です。特に働き盛りの中高年の方たちはストレスや生活習慣の悪化などから脳の病は死亡原因の上位を占めています。

自分自身の為にも家族の為にも健診はすすんで受けましょう。サービスセンターの人間ドック・がん検診助成との併用はできません。



ハッピーワークいわき  
 会員助成券特別価格

**21,000円** 通常価格 36,750円

**募集人数** 30名

**受診日**

石井脳神経外科・眼科病院と相談の上、受診日を決定してください。

医療法人 社団 正風会  
 石井脳神経外科・眼科病院  
 いわき市小名浜林城字塚前3-1  
 Tel.58-3121 Fax.58-3020

「脳ドック健診」を希望の方は、サービスセンターへ申込み、助成券をお受取り下さい。利用方法はガイドブックの健康管理事業のページをご覧ください。会員証の提示で、「動脈硬化診断コース」(13,000円)・「頸動脈エコーコース」(10,000円)が500円引きでご利用いただけます。家族の方もご利用いただけます。

## 助成券

市街地の飲食店で使えるお得な助成券です。

# ハッピータウングルメチケット

いわき駅前近郊の指定飲食店で利用できる助成券です。助成券の提出で1枚200円引きとなります。1回につき1人1枚の使用となりますので、ご家族での楽しい外食やお仲間での食事会などにご利用ください。利用は会員と家族の方限定ですので、第三者への譲渡は固くお断りいたします。窓口での受取は順次配付いたします。

**申込み枚数** 1会員4枚まで **利用期限** 平成24年3月末日

### いわき市内で使用できる店舗



#### 洋食(喫茶)

・風車 いわき市平字中町18 TEL23-3125

#### 洋食(ステーキ他)

・キャッスル牧場 いわき市平三丁目20 TEL21-4528

#### 和食

・お食事どころ 天政 いわき市平字童子町4-18 TEL24-0785

#### 和食

・一膳 いわき市平字童子町2-12 TEL25-4404

#### 中華

・麵遊心 いわき市平字童子町4-13 TEL21-0774

#### 和食

・牛太楼 いわき市小島町3-9-9 TEL27-3223

#### 和・洋・中・弁当

・キッチン蕃 いわき市平字南町9 TEL23-7771

#### 中華

・彩鳳 いわき市平中神谷字苜萱1-6 TEL34-2930

#### 中華

・中華料理 九龍 いわき市内郷綴町榎下63-1 TEL27-5423

#### 中華

・鳳翔 いわき市平字白銀町6-9 TEL23-0251

## 「脳ドック健診」「ハッピータウングルメチケット」の申込方法

**申込方法** ガイドブック63ページの「チケット・助成券申込書」に必要事項をご記入の上お申し込み下さい。締切後、事務局から連絡いたします。

当選後のチケットのキャンセルは出来ませんので、ご了承下さい。

**申込締切** 平成23年10月20日(木) 必着

**助成券**

毎回大人気の助成券の後期募集です。窓口受取の場合は随時配付しております。利用は会員と家族の方限定です。使用の際は助成券に利用者の名前をご記入下さい。

**後期 ランチチケット** 大人気のランチチケットです。利用店舗で助成券を提出して下さい。チケットは共通です。

|  |            |               |             |           |        |             |           |        |               |  |   |
|--|------------|---------------|-------------|-----------|--------|-------------|-----------|--------|---------------|--|---|
| <p><b>いわきワシントンホテル椿山荘</b></p> <p>2F カフェレストラン<br/>ボンジュール</p> <p>平一丁目1番地ティーワンビル<br/>TEL.35-3375</p> <p>利用できるメニュー 11:30-14:30<br/>オーダーランチバイキング</p> <table border="1"> <tr> <td>1,000円メニュー</td> <td>1,000円</td> <td><b>700円</b></td> </tr> <tr> <td>スペシャルメニュー</td> <td>1,200円</td> <td><b>900円</b></td> </tr> <tr> <td>スペシャルメニュー</td> <td>1,500円</td> <td><b>1,200円</b></td> </tr> </table> | 1,000円メニュー | 1,000円        | <b>700円</b> | スペシャルメニュー | 1,200円 | <b>900円</b> | スペシャルメニュー | 1,500円 | <b>1,200円</b> | <p><b>グランパークホテルエクセルいわき</b></p> <p>平白銀町9-1 TEL.35-5010</p> <p>利用できるメニュー 11:30-14:30<br/>ランチバイキング</p> <p>通常1,200円<br/><b>900円</b></p> <p>要予約</p> | <p><b>和風レストラン来梨里</b></p> <p>平字堂ノ前22 労働福祉会館内<br/>TEL.25-0086</p> <p>利用できるメニュー 11:30-13:30土日祝休み<br/>日替わりランチ</p> <p>500円<br/><b>290円</b></p> |
| 1,000円メニュー   | 1,000円     | <b>700円</b>   |             |           |        |             |           |        |               |  |   |
| スペシャルメニュー  | 1,200円     | <b>900円</b>   |             |           |        |             |           |        |               |  |   |
| スペシャルメニュー  | 1,500円     | <b>1,200円</b> |             |           |        |             |           |        |               |  |   |

申込み枚数 1会員4枚まで 利用期限 平成24年3月末日

**後期 日帰り温泉利用チケット** 下記の施設で助成券を提出して下さい。特別価格で利用いただけます。

|   |  |  |
|---|--|--|
| <p><b>かんぽの宿いわき</b></p> <p>平藤間字築崎60 TEL.39-2670</p> <p>利用価格 通常価格800円 <b>400円</b></p> <p>利用時間 10:00-15:00</p> | <p><b>岩盤浴 グーチョキパー</b></p> <p>内郷御台境鶴巻75-8 TEL.26-1856</p> <p>利用価格 通常価格1,500円 <b>800円</b></p> <p>利用時間 6:00-24:00</p> | <p><b>さはこの湯 温泉保養所</b></p> <p>常磐湯本町三函176-1 TEL.43-0385</p> <p>利用価格 通常価格220円 <b>無料</b></p> <p>利用時間 10:00-22:00 受付21:00まで</p> |
|---|--|--|

申込み枚数 1会員4枚まで 利用期限 平成24年3月末日

**後期 ボウリングチケット** ボウリングのゲームが割引になる助成券です。1ゲームにつき1枚ご利用いただけます。

|   |   |
|---|---|
| <p><b>利用できるボウリング場</b></p> <p>スポーツ平.....平字正月町61-3<br/>いわきゴールドレーン...小名浜船引場43-13<br/>からしまボウル湯本.....常磐関船町上関58</p> | <p>申込み枚数 1会員4枚まで</p> <p>利用期限 平成24年3月末日</p> <p>助成金額 1枚につき200円</p> <p>予定枚数 300枚</p> |
|---|---|

**後期 マッサージ・リラクゼーションチケット**

|  |   |
|--|---|
| <p><b>利用可能な治療院・施設</b></p> <p>伊藤治療院 (小名浜) 佐川鍼灸院 (小名浜)<br/>トータルボディケアきらら (中岡町)<br/>宏和堂治療院 (勿来) いわき健康センター (小浜町)<br/>峰 治療院 (泉)<br/>他 契約治療院・施設で利用可能です。</p> | <p>指定治療院や施設で各種の施術料金が割引になるチケットです。疲れた身体の癒しにどうぞ。</p> <p>申込み枚数 1会員4枚まで</p> <p>利用期限 平成24年3月末日</p> <p>助成金額 1枚につき300円</p> <p>予定枚数 300枚</p> |
|--|---|

「ランチチケット」「日帰り温泉チケット」「ボウリングチケット」「マッサージ・リラクゼーションチケット」の申込方法

**申込方法** ガイドブック63ページの「チケット・助成券申込書」に必要事項をご記入の上お申し込み下さい。窓口では随時お渡ししております。郵送希望の場合は、毎月20日までの申込み分を月末に送付いたします。

# コンサート・イベントチケット情報

いわきアリオス及び近隣で開催されるコンサート・イベントチケットを助成販売いたします。チケットはすべてサービスセンター買取りで、当選後のキャンセルはできませんので、ご注意ください。コンサートチケットのお渡しは公演の2週間前のお渡しです。



## 秦基博コンサート

HATA MOTOHIRO x SENSUKAI  
present GREEN MIND  
FROM FUKUSHIMA

**と き** 平成23年12月17日(土) 開場17:00 開演17:30  
**と ころ** いわき芸術文化交流館アリオス 大ホール  
**価 格** 4,500円【通常価格 5,250円】  
**募集枚数** 30枚(会員1名につき2枚まで) 受付は10月11日から開始します。

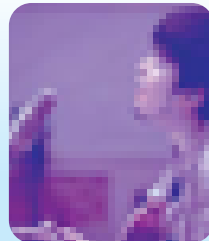

## スキマスイッチTOUR2012“musium”

**と き** 平成24年4月8日(日) 開場17:00 開演17:30  
**と ころ** 郡山市民文化センター 大ホール  
**価 格** 5,500円【通常価格 6,300円】  
**募集枚数** 30枚(会員1名につき2枚まで)



## 借りぐらしのアリエッティ×種田陽平展

**会 期** 2011年11月3日(木・祝)~2012年1月15日(日)

**と ころ** 新潟県立近代美術館(長岡市千秋3-278-14)  
**価 格** 一 般 500円【通常価格 1,000円】  
大・高校生 400円【通常価格 800円】  
**募集枚数** 100枚(会員1名につき4枚まで)

昨年7月に公開された、スタジオジブリの映画『借りぐらしのアリエッティ』の美術監督・種田陽平の神業ともいえる映画美術の世界の魅力を直接体験できる展覧会です。少し遠出になりますが、なかなか見ることのできないスタジオジブリの舞台裏を存分にお楽しみください。



「借りぐらしのアリエッティ」  
©2010 GNDHDDTW

### 「コンサートチケット」「美術館チケット」の申込方法

**申込方法** ガイドブック63ページの「チケット・助成券申込書」に必要事項をご記入の上お申し込み下さい。締切後、事務局から連絡いたします。  
申込者多数の場合は、抽選となりますのでご了承下さい。当選発表は「会費等納入通知書」の発送をもって替えさせていただきます。落選された方へは、通知いたしません。  
当選後のチケットのキャンセルは出来ませんので、ご了承下さい。

**申込締切** 平成23年10月20日(木) 必着



## 東武動物公園 ハッピーフリーパス

前号で募集しました「東武動物公園ハッピーフリーパス チケット」の再募集です。「1日では回りきれない」との声にお応えて「また行きたい方」「初めて行く方」等、行楽の秋、思い切り楽しんで下さい。

**特別価格** ハッピーフリーパス  
《入園料+1日乗り物乗り放題+プール入場券》

**1,230円**

《通常価格 大人4,800円 こども・シニア3,700円》

**利用期間** ~平成24年3月31日

**募集枚数** 100枚(1会員5枚まで)

東武動物公園駅までのアクセス(電車をご利用の場合)

**大宮・相模から**  
・大宮から30分(春日部のみかえ)  
・相模から43分(春日部のみかえ)

**北相模・新松戸から**  
・北相模から40分(南越谷のみかえ)  
・新松戸から33分(南越谷のみかえ)



・東北自動車道、久喜ICから約20分。岩槻ICから約25分。2010年3月に開通した圏央道浦川北本ICから約40分

【浦川北本ICから】  
インターを下りて突き当りまで直進、高層方面に左折し12号線へ、しばらく直進、弁天沼の交差点を右折、白岡工業団地入口交差点を右折し無道3号線へ、白岡西交差点を左折し県道87号線へ、寺塚東交差点を左折し突き当りまで直進、上野田交差点を右折し65号線へ、直進約2キロ東武動物公園入口交差点へ。

### 「東武動物公園ハッピーフリーパスチケット」の申込方法

**申込方法** ガイドブック63ページの「チケット・助成券申込書」に必要事項をご記入の上お申し込み下さい。  
随時申込受け付けます。



# 「わんぱくでもいい。たくましく育てほしい。」 丸大食品お歳暮ギフト

今年もお歳暮は丸大食品のハムはいかがでしょうか？  
ギフト商品をお得な価格で斡旋いたします。

**申込方法...** 事業所ごとに同封の「申込書」を取りまとめて、ハッピーワークいわき事務局まで送付またはご持参下さい。  
〒970-8026 いわき市平字堂ノ前22  
いわき市労働福祉会館1階 ハッピーワークいわき  
「丸大食品ギフト斡旋」係

**申込締切...** 平成23年11月18日（金）

**取扱業者...** 丸大食品株式会社

**納品予定...** 福島県本宮市本宮字石塚18-6  
TEL 0243-33-4541 FAX 0243-33-4543  
平成23年12月1日以降より随時配送いたします。

**納品方法...** 申込者ごとに商品をまとめて、丸大食品(株)より各事業所・ご自宅宛に送付いたします。

商品お届けとは別に12月中旬に郵便振替用紙を郵送いたしますので、代金をお振込下さい。

**配送料...** 全国一律525円（ギフト配送）、但し、事業所、ご自宅は無料です。

詳細についてのお問い合わせ、または商品の破損、過不足などがございました場合は、丸大食品(株)へ直接ご連絡下さい。



| 取扱商品 例 |  |
|--------|--|
|        | 「王覇」HA-502<br><small>冷蔵</small><br>熟成ホワイトロースハム380g<br>熟成いぶし肩ロース360g<br>5,250円 <b>3,675円</b>  |
|        | (KK-302) <small>冷蔵</small><br>特級ハム入詰合せ<br>特選ロースハム380g<br>あぶり焼 焼豚220g<br>3,150円 <b>2,205円</b> |

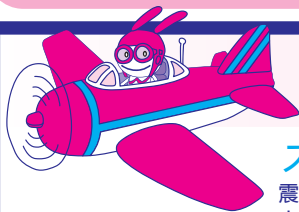
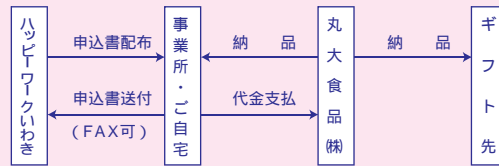

## 事務局インフォメーション

### スパリゾートハワイアンズの部分オープンのお知らせ

震災の影響で休業していました「スパリゾートハワイアンズ」が10月から再開します。ウォーターパークはまだ改修中で利用できませんので、部分オープンとなります。部分オープン期間は特別料金での利用となりますが、サービスセンターでもチケットの販売を始めますのでご希望の方はお申込み下さい。

部分オープン期間の特別料金

大人 **1,500円** 小人 **800円** 幼児 **500円**

サービスセンター斡旋価格

大人 **1,200円** 小人 **900円** 幼児 **700円**

震災前に購入いただきましたチケット（3月11日以降の有効期限）につきましては、平成24年6月末までとなります。部分オープン期間に使用しても、差額は返金しませんので、ご了承ください。

**グランドオープン来年1月予定**

### いわき新舞子ハイツ日帰り温泉の再開のお知らせ

震災後、休業していました「いわき新舞子ハイツ」日帰り温泉と一部宿泊について営業を再開しました。10月中は特別価格での営業となります。プール棟につきましては、営業再開は未定となっておりますので、今しばらくお待ち下さいますようお願いいたします。

10月中の特別価格  
(レンタルタオルセット付)

大人 **700円**  
小人 **300円**

午後4時～7時  
(休憩室利用不可)

大人 **500円**  
小人 **300円**

震災前のお手持ちの法人券1・2・3月券の利用も可能です。お手持ちの法人券の有効期限は現時点では無期限となっております。（プール棟再開が未定のため）

### これから東日本大震災の見舞金を請求される会員の方へお願い

東日本大震災の、住宅災害見舞金の請求をこれからされる方は、全壊・半壊・一部壊にかかわらず役所で発行されます罹災証明書の添付をお願いいたします。一部損壊の場合は、会員が住居として日常生活している住宅の建物の部分で被害が20万円以上の場合が該当となりますので、必ず工務店等の見積書（内訳のあるもの）を添付して下さい。

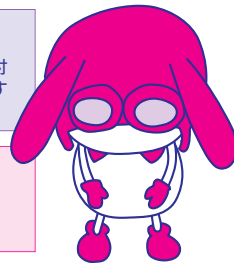

### 前号（会報61号）掲載分の訂正について

前号（ぼけっと61号）の7ページの「事務局インフォメーション」の高速バス料金の変更のご案内で片道運賃とあるのは、往復運賃の誤りでした。また収支報告書の単位が千円となっておりますが、円の誤りです。ここに訂正してお詫び申し上げます。

お気軽にお問合せください  
(独 勤 労 者 退 職 金 共 済 機 構)  
中小企業退職金共済事業本部  
☎03(3433)6011 代表  
FAX03(3433)6000

◎パートさんご加入  
いただけます。

●従業員ごとの納付状況や  
退職金試算額を事業主に  
お知らせします。  
●退職金は、中退共から直接  
従業員へ支払われます。

●外部積立型だから  
**管理が簡単!**

●新規加入や掛金月額を  
増額する場合、掛金の  
一部を国が助成します。  
●掛金は全額非課税で、  
手数料もかかりません。

●安心・確実!  
●国  
の制度だから

詳しくはホームページをご覧ください。

ご存知ですか?  
「中退共」の  
退職金制度  
なら、掛金  
に国の助成  
が受けられ  
ます。

会員事業所紹介



農業生産法人

事業所 No.3734

〒971-8124 いわき市小名浜住吉字入海3-1 TEL:(0246)76-1794  
FAX:(0246)58-4486 直売所専用駐車場あり

お客様に求められる  
『おいしいトマト』を作りつづけます。

この度は、東日本大震災によりお亡くなりになりました方々のご冥福をお祈り申し上げます。また、被害を受けられました皆様には、心よりお見舞いを申し上げます。

弊菜園も、震災被害や原発事故後の風評被害にさらされ未曾有の被害を体験しましたが、8月上旬に全温室での復興を果たすに至りました。

7月に、弊菜園内に直売所をオープンしましたが、10月下旬より全品種のトマトが出揃います。是非ともお越し下さい。

直売所の販売時間

- 毎週火曜日～金曜日
- 9:00～16:30まで



いわき小名浜菜園全景

小名浜住吉に施設を構え、今年の6月で操業6周年を迎えました、「いわき小名浜菜園株式会社」です。

弊菜園は、世界最先端の生育環境制御システムで温室内を可能な限りコントロールし、ハイテクグリーンハウスによる生鮮トマトの通年栽培を行っています。

発売以来、たくさんの方に愛顧いただいております「カゴメこくみトマト」と「いわき愛菜とまと」を、安全・安心をモットーに、今後もいわき小名浜菜園からお届けいたします。

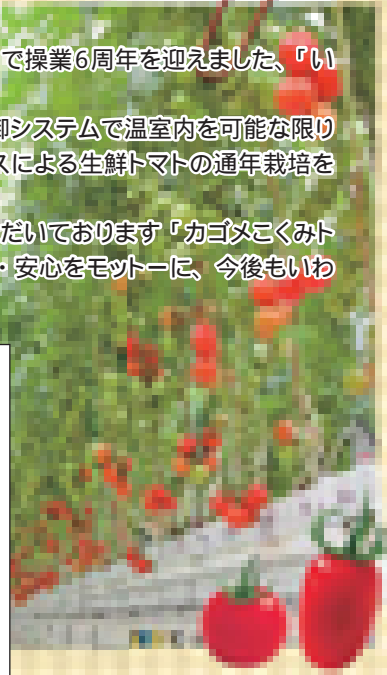

紹介する会員事業所を募集いたします！ご希望の事業所は事務局までご連絡下さい。

お誕生おめでとう!!  
うちの三姉妹、元気に育て。



共栄(株) 小林 剛さん  
左から長女 紗奈(さな)ちゃん  
三女 潤奈(じゅんな)ちゃん  
平成23年6月15日生まれ  
次女 広奈(ひろな)ちゃん

共済給付金の支給状況

平成23年7月1日～平成23年8月31日

おめでとうございます

|     |     |
|-----|-----|
| 結婚祝 | 11件 |
| 出生祝 | 23件 |
| 銀婚祝 | 26件 |
| 就学祝 | 81件 |
| 成人祝 | 2件  |
| 還暦祝 | 31件 |

お見舞申し上げます

|                    |      |
|--------------------|------|
| 傷病見舞金              | 24件  |
| (14日・30日・90日・120日) |      |
| 自然災害見舞金(全壊)        | 120件 |
| "(半壊)              | 309件 |
| "(一部壊)             | 70件  |

ありがとうございます

|          |     |
|----------|-----|
| 在会祝(10年) | 25件 |
| 在会祝(20年) | 3件  |

お悔やみ申し上げます

|            |     |
|------------|-----|
| 死亡弔慰金(会員)  | 4件  |
| 死亡弔慰金(配偶者) | 5件  |
| 死亡弔慰金(親)   | 77件 |

共済給付金の申請期間は事由発生後、2年以内となっておりますので、ご注意下さい。事由発生日以前に申請を出された場合でも、請求は発生日以降となりますので、ご了承下さい。共済金支払請求書は2ヶ所に必ず押印し、事業所名をご記入下さい。共済給付金の請求には各種証明が必要な場合があります。不明な点は、事務局までお問い合わせ下さい。

「お誕生おめでとう」に掲載させていただける赤ちゃんを募集しております。ご希望の方は事務局までご連絡下さい。