

# ぽけっと

**[第60号] 2011.6**

発行(財)いわき市勤労者福祉サービスセンター  
**ハッピーワークいわき**  
 〒970-8026 いわき市平字堂ノ前22番地  
 いわき市労働福祉会館1階  
 TEL.35-6844 FAX.35-6845  
 URL <http://www.happywork-iwaki.com>

**加入状況** 会員数 / 5,081名 事業所数 / 1,818事業所 平成23年5月1日現在

## ご家族でご覧ください

平成23年3月11日の東日本大震災及び4月11日、12日にいわきを震源地として発生した地震により被災されました事業所並びに会員の皆様・家族の皆様にご心よりお見舞いを申し上げます。

東北地方を中心に襲った未曾有の大震災によりこのいわき市でも甚大な被害を受けました。特に海岸線の地域におきましては、多数の尊い命が奪われ、美しかった景色も一変していました。大切な家族を失った方、住み慣れた我が家が流されてしまった方、仕事場が崩れてしまい仕事が無くなってしまった方など今回の震災で大変な悲しみを抱えた会員の方も多数おられたことと思います。また浜通りは原発事故の問題も抱え、風評被害で2重3重の被害を受け、私たちいわき市民もいわれなき差別から農作物や工業製品の制限や都市部では避難住民がこころない仕打ちを受けたりと、復興に向けての努力に水をさすような状況もありますが、みんなで力を合わせて1歩ずつでも前へ進んで以前の生活を取り戻すことができますことを願っております。

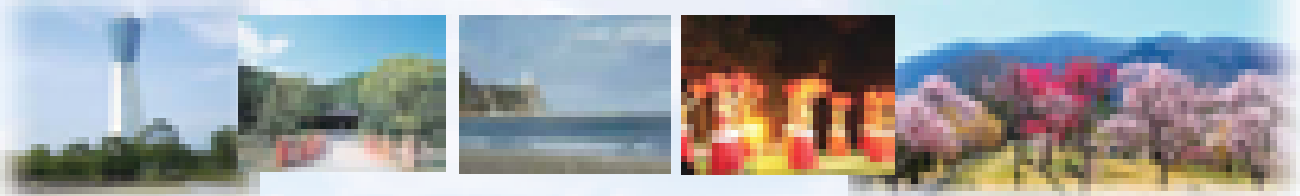

**今回の震災によりサービスセンター事業が一部休止しておりましたこととお詫びいたします。今年度も職員一同、会員の皆様のニーズにお応えし、地域経済の復興の一助となれます様努力してまいります。**

平成23年度の事業は6月より通常通り行います。同封の「事業案内」と「ガイドブック」をご覧ください。今年度も職員一同、会員の皆様のニーズにお応えし、地域経済の復興の一助となれます様努力してまいります。

今回の「事業案内」と「ガイドブック」掲載内容の中で震災の影響により現在休業中あるいは短縮営業、一部営業などの施設や店舗もご案内しておりますが、今後通常営業の予定との回答を受けておりますので、掲載いたしました。各施設や店舗からの情報につきましては、できる限り会報やホームページでお知らせいたしますが、詳細は各施設へお問い合わせください。



## サービスセンター事業に参加できる(利用補助が受けられる)家族の範囲

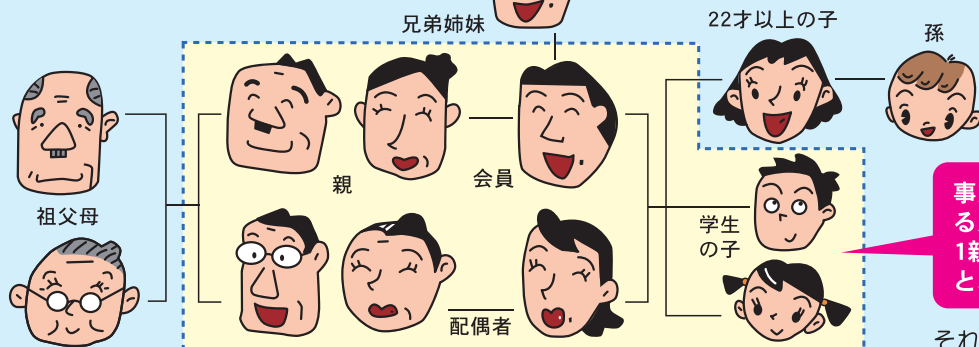

事業で補助が受けられる人数は、1親等内の家族3名までとなります。

それ以外の家族の参加は、一般料金となります。

市内の方が助成対象の家族となります。



# ファミリーサマーパーティー

inいわき健康センター

毎夏恒例「ファミリーサマーパーティー」。今年もいわき健康センターで元気に楽しく開催します。今年の2月から導入されたいわき市初、氷点下でキンキンに冷えたビール「アサヒエクストラコールドビール」もご賞味いただけます。飲み放題、食べ放題、ショートタイムあり、抽選会ありのサマーパーティーです。この日1日はご家族で、会社の同僚で、お友達同士で楽しい1日をお過ごしください。

**と き** 平成23年7月30日(土)  
パーティー開催時間18:30~20:30(受付18:00~)

**と ころ** いわき健康センター1階「海原」  
(いわき市小浜町中ノ作45-1TEL63-4126)

参加費	会員・家族	一 般
大人(中学生以上)	3,000円	6,000円
小人(3歳以上)	1,500円	3,000円

参加費には入館料・パーティー代が含まれます。それ以外の館内での飲食他の料金は各自でご清算下さい。

**募集人数** 300名(1会員、会員と家族4名までは会員価格で参加できます)

当日申込みいただいた参加者以外の方がいらした場合は、参加をお断りする場合がありますので、ご注意下さい。



送迎バスが出ますので、利用希望の方は申込書に乗車場所と時間を明記して下さい。

**第1便**

<b>1号車</b>	東急イン前 = 内郷駅 = 湯本駅 = いわき健康センター着
	12:00 12:20 12:40
<b>2号車</b>	勿来駅 = 植田駅 = 泉駅 = いわき健康センター着
	12:10 12:30 12:50

**第2便**

<b>1号車</b>	東急イン前 = 内郷駅 = 湯本駅 = いわき健康センター着
	15:00 15:20 15:40
<b>2号車</b>	勿来駅 = 植田駅 = 泉駅 = いわき健康センター着
	15:10 15:30 15:50

帰りのバスは21時15分出発になりますので、バス利用の方は出発時間までにチェックアウトを済ませて、玄関前に集合下さい。



# いわきの歴史を学ぶ古代遺跡巡りツアー

いわきの遺跡を巡ります。午前中は考古資料館で「勾玉作り体験」と資料館内を見学。午後からは考古資料館の学芸員の方の説明を聞きながら、「中田横穴」「玉山古墳」を見学します。

夏の風を感じながら太古の世界へタイムスリップしてみませんか

**と き** 平成23年7月10日(日) いわき市役所 8時30分出発

**参加費** 会員・家族(3歳以上) 1,200円

**募集人数** 30名(1会員家族4名まで)

**講 師** 櫻村 友延氏(いわき市考古資料館学芸員)

昼食付き

7日よりキャンセル料がかかります。

行 程	内容
いわき市役所(8:30)	=考古資料館(まが玉つくり・資料館見学)(9:00~11:00)=
昼食・クレーンコート(内郷)	(11:30~12:30)=中田横穴古墳(沼ノ内)(13:00~
14:00)	=玉山古墳(四倉)(14:30~15:10)=いわき市役所(16:00)



勾玉



中田横穴

## 「ファミリーサマーパーティー」「古代遺跡巡りツアー」の申込方法

**申込方法** ガイドブック65ページの「事業参加申込書」に参加者名を明記し必要事項をご記入の上お申し込み下さい。締切後、事務局から連絡いたします。

申込者多数の場合は、抽選となりますのでご了承下さい。落選された方へは、通知いたしません。

イベント・ツアー等の事業に参加の場合は、事業参加申込書に参加の方を必ず明記して下さい。

**申込締切** 平成23年6月20日(月) 必着



# 会津鉄道 トロッコ列車の旅

昼食付き

毎年大人気、大好評、「会津鉄道トロッコ列車の旅」。会津路を走り抜けるトロッコ列車、風光明媚な塔のへつり、宿場町の街並みを残す大内宿など会津の自然と歴史に触れるツアーです。楽しい夏の思い出にしてください。抽選必至のツアーです。

**と き** 平成23年8月6日(土) 午前7時30分 いわき市役所出発

**参加費** 会員・家族

大人(中学生以上) 3,600円

小人(3歳以上) 2,600円

**募集人数** 40名(1会員4名までの申込みとなります。)

7日前からキャンセル料が発生いたします。



行程

いわき市役所 7:30 磐越道 三和IC = 磐梯河東IC 10:12 トロッコ列車 西若松駅.....塔のへつり駅 11:02 昼食・自由行動 塔のへつり「へつりガーデン」 11:15~12:30  
見学・自由行動 絵付け体験  
- 大内宿 13:00~14:30 会津本郷焼・流紋焼窯元 14:40~15:40 磐梯河東IC = 三和IC 18:00予定

推奨  
ツアー

## 上野動物園とかわいいパンダに会いに行こう 羽田空港新国際ターミナル



上野動物園の新しい人気者、リーリー、シンシン。夏休みは今年話題のスポットへ出かけましょう。パンダの体調や混雑により滞在時間内にご覧になれない場合もありますので、予めご了承ください。

**と き** 平成23年7月24日(日)

**価格** 大人・小人同額 3,500円【通常価格 4,800円】

**募集人数** 30名

食事は自由食となります。



**行程** いわき市内(指定乗車地)(6:00~7:00頃)=勿来IC<常磐道>三郷IC=<首都高速>=上野動物園(自由昼食・パンダカップルの他、約500種類の動物が見られる)約4時間滞在(10:00~14:00)=羽田空港国際ターミナル(江戸小路や展望デッキから飛行機見学・ショッピング)(14:50~16:00)=<首都高速>=三郷IC<常磐道>勿来IC=いわき市内(指定乗車地)(19:00~20:00頃)

バスガイドは乗車いたしません。食事は自由食となります。パンダの体調により公開されない場合や混雑状況により滞在時間内にパンダがご覧になれない場合がありますのでご了承願います。

## 東京ドーム巨人戦観戦ツアー

### ① 巨人対ヤクルト

**と き** 平成23年7月16日(土) 内野A席指定(塁指定不可)

**参加費** 大人 11,000円【通常価格 12,800円】  
(小人は1,000円引き)

**募集人数** 10名(1会員2名まで)

### ② 巨人対広島

**と き** 平成23年8月14日(日) 内野A席指定(塁指定不可)

**参加費** 大人 11,000円【通常価格 12,800円】  
(小人は1,000円引き)

**募集人数** 10名(1会員2名まで)

**行程** いわき駅前(7:00)~各地~勿来=東京ドーム(巨人戦観戦 14:00試合開始。試合終了まで観戦)=勿来~各地~いわき駅前(21:30頃)

### 「トロッコ列車の旅」「推奨ツアー」の申込方法

**申込方法** ガイドブック65ページの「事業参加申込書」に参加者名を明記し必要事項をご記入の上お申し込み下さい。締切後、事務局から連絡いたします。

申込者多数の場合は、抽選となりますのでご了承下さい。落選された方へは、通知いたしません。

イベント・ツアー等の事業に参加の場合は、事業参加申込書に参加の方を必ず明記して下さい。

推奨ツアーの参加代金は旅行会社から送付される納付書でお支払い下さい。参加者の変更・キャンセルは必ずサービスセンターへご連絡下さい。

**申込締切** 平成23年6月20日(月) 必着



# 天然温泉 極楽湯回数券



天然温泉のくつろぎと癒しの空間で、心も身体もリラックスして下さい。

**券種** 10枚綴り回数券  
**価格** 4,500円(通常回数券料金 6,500円)  
 1回あたり 450円 通常 700円  
**枚数** 200冊(1会員1冊まで)

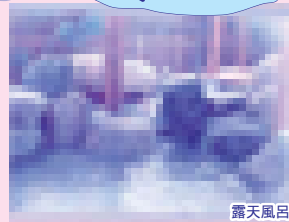

露天風呂

## 助成券

市街地の飲食店で使えるお得な助成券です。

# ハッピータウングルメチケット

いわき駅前近郊の指定飲食店で利用できる助成券です。助成券の提出で1枚200円引きとなります。1回につき1人1枚の使用となりますので、ご家族での楽しい外食やお仲間での食事会などにご利用ください。利用は会員と家族の方限定ですので、第三者への譲渡は固くお断りいたします。窓口での受取は順次配付いたします。

**申込み枚数** 1会員4枚まで **利用期限** 平成23年9月末日

いわき市内で使用できる店舗

- |  |  |
|--|--|
| <p><b>洋食(喫茶)</b></p> <ul style="list-style-type: none"> <li>・風車 いわき市平字中町18 TEL23-3125</li> </ul> <p><b>洋食(ステーキ)</b></p> <ul style="list-style-type: none"> <li>・キャッスル牧場 いわき市平三丁目20 TEL21-4528</li> </ul> <p><b>和食</b></p> <ul style="list-style-type: none"> <li>・お食事どころ 天政 いわき市平字童子町4-18 TEL24-0785</li> </ul> <p><b>和食</b></p> <ul style="list-style-type: none"> <li>・一膳 いわき市平字童子町2-12 TEL25-4404</li> </ul> <p><b>中華</b></p> <ul style="list-style-type: none"> <li>・麵遊心 いわき市平字童子町4-13 TEL21-0774</li> </ul> | <p><b>和食</b></p> <ul style="list-style-type: none"> <li>・牛太楼 いわき市小島町3-9-9 TEL27-3223</li> </ul> <p><b>和・洋・中・弁当</b></p> <ul style="list-style-type: none"> <li>・キッチン蓄 いわき市平字南町9 TEL23-7771</li> </ul> <p><b>中華</b></p> <ul style="list-style-type: none"> <li>・彩鳳 いわき市平中神谷字苧萱1-6 TEL34-2930</li> </ul> <p><b>中華</b></p> <ul style="list-style-type: none"> <li>・中華料理 九龍 いわき市内郷綴町榎下63-1 TEL27-5423</li> </ul> <p><b>中華</b></p> <ul style="list-style-type: none"> <li>・鳳翔 いわき市平字白銀町6-9 TEL23-0251</li> </ul> |
|--|--|

### 「極楽湯回数券」「ハッピータウングルメチケット」の申込方法

- 申込方法** ガイドブック63ページの「チケット・助成券申込書」に必要事項をご記入の上お申し込み下さい。締切後、事務局から連絡いたします。  
 当選後のチケットのキャンセルは出来ませんので、ご了承下さい。
- 申込締切** 平成23年6月20日(月) 必着



# 那須ハイランドパーク ファンタジーパス割引クーポン

今年度は「がんばろう福島!復興企画」としてサービスセンターの会員と家族は“那須ハイランドパークファンタジーパス”が特別価格で利用できます。必ず常磐交通観光でクーポン券を購入して下さい。現地では特別割引は利用できません。

**特別利用クーポン価格** ファンタジーパス《入園料+1日乗り放題》  
 大人(中学生以上) 3,000円【通常価格 4,900円】  
 小人(3歳~) 2,400円【通常価格 3,500円】

**利用期間** ~平成24年1月シーズン終了  
**募集枚数** 100枚(1会員4枚まで)



「常磐交通観光本社(平上荒川)」でサービスセンターの会員証を提示し、ハイランドパークのクーポンチケットを購入して下さい。当日那須ハイランドパーク窓口でファンタジーパスと交換して下さい。  
 直接ハイランドパークの窓口では、会員証を提示しても、特別利価格での利用はできません。  
 「割引指定店契約」としての割引価格のみとなります。

**助成券**

大好評の各種助成券のご案内です。震災の影響で利用できる施設が減少してしまいましたが、復旧次第拡大してまいります。前期（～9月末日）後期（10月～3月）での募集となります。随時配付いたしますので、利用が決まりましたらお申込み下さい。利用は会員と家族の方限定ですので、第三者の方の利用・譲渡は固くお断りいたします。

各施設では、震災後、特別料金で営業している場合もありますので、時期によっては割引料金が変わったり、利用できない場合もありますので、詳細は各施設がサービスセンターにお問い合わせ下さい。

**前期 ランチチケット**

大人気のランチチケットです。利用店舗で助成券を提出して下さい。チケットは共通です。

**いわきワシントンホテル椿山荘**

2F カフェレストラン  
ボンジュール  
平一町目1番地ティールビル  
TEL.35-3375



利用できるメニュー 11:30～14:30

**オーダーランチバイキング**

1,000円メニュー	1,000円	<b>700円</b>
スペシャルメニュー	1,200円	<b>900円</b>
スペシャルメニュー	1,500円	<b>1,200円</b>

**グランパークホテルエクセルいわき**

平白銀町9-1 TEL.35-5010

利用できるメニュー 11:30～14:30  
**ランチバイキング**

通常1,200円  
**900円**



要予約

**和風レストラン来梨里**

平字堂ノ前22 労働福祉会館内  
TEL.43-2191  
利用できるメニュー 11:30～13:30土日祝休み

**日替わりランチ**  
500円  
**290円**



申込み枚数 1会員4枚まで 利用期限 平成23年9月末日

**前期 日帰り温泉利用チケット**

下記の施設で助成券を提出して下さい。特別価格で利用いただけます。

**かんぼの宿いわき**

平藤間字柴崎60 TEL.39-2670



利用価格 通常価格800円 **400円**  
利用時間 10:00～15:00

**岩盤浴 グーチョキパー**

内郷御台境鶴巻75-8 TEL.26-1856



利用価格 通常価格1,500円 **800円**  
利用時間 6:00～24:00

**さはこの湯 温泉保養所**

常磐湯本町三番176-1 TEL.43-0385



利用価格 通常価格220円 **無料**  
利用時間 10:00～22:00 受付21:00まで

申込み枚数 1会員4枚まで 利用期限 平成23年9月末日

**前期 ボウリングチケット**

ボウリングのゲームが割引になる助成券です。1ゲームにつき1枚ご利用いただけます。

利用できるボウリング場

- タイラボウル.....平字正月町61-3
- いわきゴールドレーン...小名浜船引場43-13
- からしまボウル湯本.....常磐関船町上関58

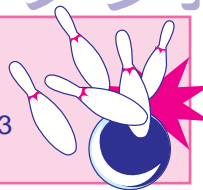

申込み枚数 1会員4枚まで  
利用期限 平成23年9月30日  
助成金額 1枚につき200円

申込み枚数 1会員4枚まで  
利用期限 平成23年9月末日

**前期 マッサージ・リラクゼーションチケット**

利用可能な治療院・施設

- 伊藤治療院（小名浜） 佐川鍼灸院（小名浜）
- トータルボディケアきらら（中岡町）
- 宏和堂治療院（勿来） いわき健康センター（小浜町）
- 峰治療院（泉）
- 他 契約治療院・施設で利用可能です。

指定治療院や施設で各種の施術料金が割引になるチケットです。疲れた身体の癒しにどうぞ。

申込み枚数 1会員4枚まで  
利用期間 平成23年9月30日  
助成金額 1枚につき300円  
予定枚数 300枚

「ランチチケット」「日帰り温泉チケット」「ボウリングチケット」「マッサージ・リラクゼーションチケット」の申込方法

**申込方法** ガイドブック63ページの「チケット・助成券申込書」に必要事項をご記入の上お申し込み下さい。窓口では随時お渡ししております。郵送希望の場合は、毎月20日までの申込み分を月末に送付いたします。

## 助成券 指定医 脳ドック健診 会員限定

脳外科のエキスパート「石井脳神経外科・眼科病院」のカスタム（半日）脳ドックが助成券の提出で会員割引価格で受診できます。

脳の病気は脳血栓や脳梗塞など命にかかわる怖い病気です。特に働き盛りの中高年の方たちはストレスや生活習慣の悪化などから脳の病は死亡原因の上位を占めています。

また脳ドック健診では痴呆の早期発見なども可能なので、早期治療も行えます。自分自身の為にも家族の為にも健診はすすんで受けましょう。他健診との併用はできません。

ハッピーワークいわき  
会員助成券特別価格

**21,000円** 通常価格 36,750円

募集人数 年度内40名

受診日

石井脳神経外科・眼科病院と相談の上、受診日を決定してください。



医療法人 社団 正風会  
石井脳神経外科・眼科病院  
いわき市小名浜林城字塚前3-1  
Tel.58-3121 Fax.58-3020

「脳ドック健診」を希望の方は、サービスセンターへ申込み、助成券をお受取り下さい。利用方法はガイドブックの健康管理事業のページをご覧ください。  
会員証の提示で、「動脈硬化診断コース」（13,000円）・「頸動脈エコーコース」（10,000円）が500円引きでご利用いただけます。家族の方もご利用いただけます。

## 遺伝子検診「運動&栄養プログラム」 検査費用割引

メタボが気になるあなたへ 遺伝子をしらべてはじめる健康生活

人よりも太りやすい  
体質のような気がする...  
**肥満遺伝子**

同じ年齢でも、人によって  
若々しさが違うのはなぜ？  
**老化遺伝子**

塩分の多い食事を取ると  
血圧がすぐにあがる  
**塩分感受性遺伝子**

私は糖尿病の家系では？  
**インスリン関連遺伝子**

その他、心筋梗塞、脳梗塞、動脈硬化、コレステロール、歯周病、骨粗しょう症などに関連する遺伝子も測定します

大阪大学医学部の研究から生まれた信頼性の高い遺伝子検査です。あなただけの栄養&運動プログラム

遺伝子検診とは.....一人一人の「遺伝的要素」の中の病気の危険因子を調べ、リスクを予測し、今後の生活習慣の改善や自分の体質に合った運動、栄養療法を知ることができる健診プログラムです。遺伝子情報を検査しますので、一生に1回の検査です。

検査方法は.....口腔粘膜を自分で採取して郵送する方法です。

お申込方法

- 1 遺伝子検査「運動&栄養プログラム」をご希望の方は、サービスセンター事務局へお申込み下さい。
- 2 契約会社（株）サインポストより遺伝子検査キットが届きます。箱の中の説明書にそって検査を行ってください。
- 3 必要書類に記入し、綿棒で口内粘膜を採取し、ポストに投函して下さい。
- 4 3～4週間後に検査結果に基づいた指導書がご自宅へ郵送されます。

商品名 **運動&栄養プログラム** 会員特別価格（税込）**35,000円**（通常価格（税込）42,000円）

## 助成券 摘み取り体験

今年もブルーベリーが皆様のお越しをおまちしております。

利用価格 600円【通常価格1,000円】  
同伴のお子様は、通常価格（500円）から100円引き  
摘み取り期間 7月2日～8月31日まで  
募集人数 500枚《会員1名につき4枚まで》



大和田自然農園

いわき市好間町北好間字山崎44  
TEL 090-3755-7176 (AM7:00～PM5:00)  
36-2591 (PM5:00～)  
受付時間 AM9:00～PM3:00

10周年  
チャリティー  
イベント  
7月末頃予定  
当日入園料無料

楽しい催しをご用意してお待ちしております。

### 「摘み取り体験」の申込方法

申込方法 ガイドブック63ページの「チケット・助成券申込書」に必要事項をご記入の上お申し込み下さい。窓口では随時お渡ししております。郵送希望の場合は、毎月20日までの申込み分を月末に送付いたします。

# 割引指定店紹介

新規割引指定店です。  
会員証の提示で割引になりますので、どうぞご利用下さい。

## ポレポレいわき



いわき市平字白銀町1-15  
TEL 22-3394

ポレポレいわき(旧平テアトル)は、昨年夏に3Dの導入等の設備を充実、2館増設した全7館でリニューアルOPENしました。映画をご覧にならない方でも、大人気の“キャラメルポップコーン”や“グッズ”などが、1階コンセッション(売店)で気軽にお求め頂けます。隣接のカフェースには、上映予定作品の無料チラシコーナーを常設していますので是非お立寄りください。

会員証の提示で  
一般料金より大人..... **300円割引**  
学生以下..... **200円割引**  
会員を含め5名まで利用可

**上映予定**

- 6月～・パイレーツオブカリビアン
- ・プリンセストヨトミ
- ・もしドラ 他
- 7月～・ポケモン 他

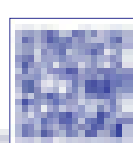

## カトウスポーツステージ

いわき市平字大町19-1  
TEL 0246-22-2022



試打室にてヘッドスピード、グリップスピードを測定し最適なフィッティングのご提案  
グリップ交換・シャフト交換・クラブ修理が充実  
話題のエボゴルフ・テラーメイドなど国内外ブランド取り扱い  
営業日時：AM10：00～PM6：30  
休日：日祭日



会員証の提示で  
全商品(ゴルフクラブ等)..... **10%引き**  
グリップ交換、リペア、クラブ修理等... **10%引き**  
セール品を除く

## MODE DESIGN 池端デザイン事務所

〒970-8021いわき市平中神谷字塚ノ町31-2  
TEL 0246-68-6437  
URL : www.mode-jpn.com  
mail : ikehata.design@gmail.com



チラシ、パンフレット、ポスターなど各種平面デザイン、ホームページ作成、インテリア・ディスプレイデザイン、お客様のニーズにあわせデザイン作成いたします。

各種チラシ・パンフ・ポスター等 デザイン..... **20%引き**  
Webサイト(ホームページ)作成..... **20%引き**  
印刷代..... **10%引き**

### 平成23年度 無料法律相談会 のお知らせ

平成23年度の弁護士による無料法律相談会の開催予定日は下記のとおりです。  
労働問題、交通事故、土地の問題、借金、遺産相続問題などどのような相談でも  
けっこうです。

平成23年 **9月24日(土)** 平成24年 **2月18日(土)**

会場 **いわき市労働福祉会館【11:30～15:00】**

予約制になっていますので、必ず予約をして下さい。

いわき市労働問題相談所 TEL **24-2511**  
いわき市平字堂ノ前22(いわき市労働福祉会館内)

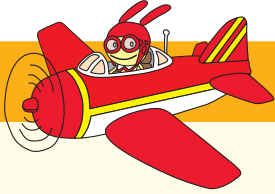

## 事務局インフォメーション

### 東日本大震災による住宅災害見舞金の申請について

先の震災で住宅に被害があった会員の方は、「住宅災害見舞金・自然災害」を請求いただけますので、次のことを確認してサービスセンター事務局へご連絡下さい。

全壊、大規模半壊、半壊の場合は必ず市発行の「罹災証明書」が必要です。

半壊、一部壊、床上浸水の場合は被害部分の「写真」を添付下さい。

一部壊は“建物の被害額20万円以上”が該当となりますので、見積書を添付して下さい。

請求は2年間可能ですので、罹災証明書で被害が確定してから請求下さい。

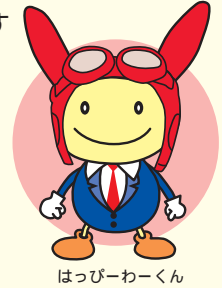

はっぴーわーくん

### 平成23年度事業について

今年度より下記事業については変更・とりやめとなりましたのでお知らせいたします。

#### 新規事業

**遺伝子検査「栄養&プログラム」** 希望の方はサービスセンター事務局にご連絡下さい。

#### 変更となった事業

**いわきゆったり館入場券** 定期募集となりましたので、利用時に購入下さい。窓口では随時販売しておりますが、在庫がない場合もありますので確認の上お越し下さい。

#### とりやめとなった事業

**太平洋健康センター回数券** 「四倉・蟹洗温泉」、「勿来・関の湯」ともに取りやめとなりました。

**一般健診助成** 健康診断助成の一般健診の助成

「いわき新舞子ハイツ利用券」「ハワイアンズ入場券」「アクアマリン入場券」「いわきディクルーズチケット」は6月現在施設が休業となっておりますので、再開次第チケットの販売を行います。

サービスセンター販売のチケットで3月11日以降の有効期限のチケットをお持ちの会員の方は、有効期限が延長されますので、お手元にお持ち下さいますようお願いいたします。

震災の影響で、各種助成券は利用できる施設や店舗が変更となっておりますので、「ガイドブック」および「会報ぼけっと」を確認してご利用下さい。

### 各種共済給付金の給付時期について

共済金の給付につきましては、入学と災害の申請が多数あり、多少お時間をいただくこととなりますが、6月より順次給付の予定で手続きいたしますので、今しばらくお待ち下さいますようお願いいたします。

### “ハッピーワークいわき”のホームページを携帯電話でもご覧いただけます。

“ハッピーワークいわき”のホームページがいつでもどこでも携帯でご覧いただけるようになりました。「ランチチケットの使えるお店はどこだっけ?」とか「割引指定店の住所は?」などなどお出かけ先でも簡単に調べることができます。

右のQRコードを携帯で読み取り、閲覧して下さい

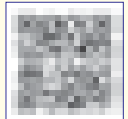

お誕生おめでとう!!  
楽しい毎日进行中!!



(有)テクノサンショウ  
佐藤 公紀さん

長男 **蓮虎(りとら)くん**

平成19年4月26日生まれ

長女 **深月(みつき)ちゃん**

平成22年5月30日生まれ

#### 共済給付金の支給状況

平成23年1月1日～平成23年4月30日

##### おめでとうございます

結婚祝	14件
出生祝	19件
銀婚祝	16件
就学祝	16件
成人祝	4件
還暦祝	33件

##### ありがとうございます

在会祝(10年)	51件
在会祝(20年)	4件
在会祝(30年)	14件

##### お見舞申し上げます

傷病見舞金	28件
(14日・30日・90日・120日)	

##### お悔やみ申し上げます

死亡弔慰金(会員)	8件
死亡弔慰金(配偶者)	7件
死亡弔慰金(親)	55件

共済給付金の申請期間は事由発生後、2年以内となっておりますので、ご注意下さい。事由発生日以前に申請を出された場合でも、請求は発生日以降となりますので、ご了承下さい。共済金支払請求書は2ヶ所に必ず押印し、事業所名をご記入下さい。共済給付金の請求には各種証明が必要な場合があります。不明な点は、事務局までお問い合わせ下さい。

「お誕生おめでとう」に掲載させていただける赤ちゃんを募集しております。ご希望の方は事務局までご連絡下さい。