ぽけっと

No. 129

携帯はこちらからアクセス！

(一財)いわき市勤労者福祉サービスセンター
ハッピーワークいわき
〒970-8026
いわき市平字堂ノ前22番地
いわき市労働福祉会館1階
TEL 0246-35-6844
FAX 0246-35-6845
URL http://www.happywork-iwaki.com

令和4年12月発行

加入状況

会員数／6,273名　事業所数／735事業所（個人会員は除く）〈令和4年11月1日現在〉

チケット

Xmas Special Presents

クリスマスの食卓を彩るチキンとクリスマスアイスケーキも購入できるカードのご案内です。ケンタッキーフライドチキンのプリペイドカードは、未利用の場合は有効期限2年です。どちらも締切前に定数に達した場合は終了となりますので、ご了承ください。今年のクリスマスもケンタッキーのチキンとアイスクリームで楽しい聖夜をお過ごしください。

KFC(ケンタッキーフライドチキン)プリペイドカード

斡旋価格　2,400円(3,000円分チャージ済みカード)

■募 集 数　800枚　1会員2枚まで

■有効期限　2024年11月29日(店頭で利用またはチャージすると更に2年延長)

※2年間、利用しなかったカードは期限切れで利用できなくなってしまいますので、ご注意ください。カードの期間延長や払い戻しは一切できません。

12月28日までは窓口で随時販売
郵送申込締切 12月10日・18日

サーティワンアイスクリームギフト券

斡旋価格　❶3,000円分ギフト券 2,400円(500円券×6枚)

❷バラエティパックギフト券 1,600円(2,460円相当)

■募 集 数　①500枚　②500枚　1会員2枚まで

■有効期限はありません

12月28日までは窓口で随時販売
郵送申込締切 12月10日・18日

「KFCカード」「サーティワンカード」の申込方法

◎申込方法　ガイドブックまたはホームページの「チケット・助成券申込書」に必要事項をご記入の上、お申し込み下さい。郵送希望の場合は12月10日・18日締切で郵送いたします。**締切前でも定数に達した場合は終了となりますので、ご了承ください。**

サービスセンター事業に参加できる(利用補助が受けられる)家族の範囲

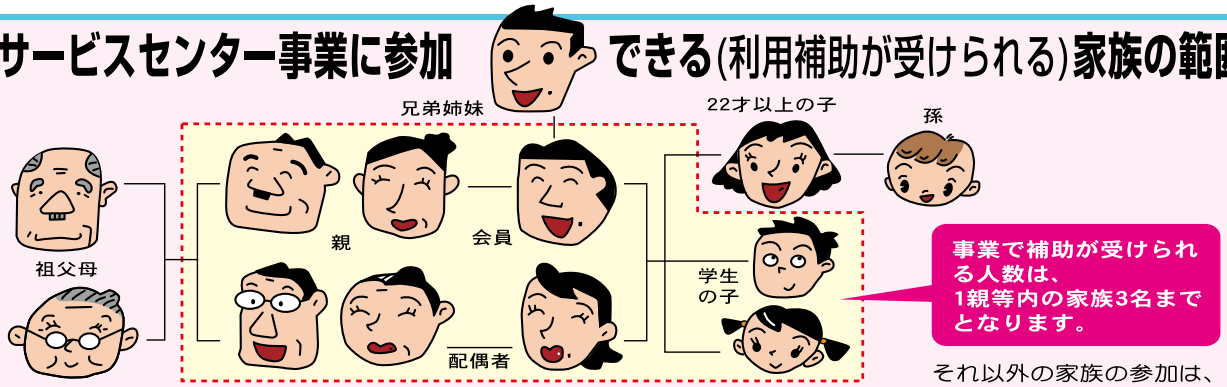

枠内の方が助成対象の家族となります。

それ以外の家族の参加は、一般料金となります。

各種事業参加とチケット・助成券等の利用について　※申込みの際には、必ず会員番号をお知らせください。

◎申込み多数で抽選となりました事業については、落選者の方へは通知いたしませんので、抽選結果は事務局へお問い合わせください。
◎抽選は申込み用紙ごとになりますので、同じグループで参加希望の場合は同一用紙での記入をお願いいたします。
◎ツアー当選者の方は、旅行会社から参加者の自宅へ参加費の納付書が送付されます。
◎キャンセルについては、旅行会社規定の正規料金からの割合でキャンセル料が発生しますので、ご注意ください。
◎一度購入したチケットは、キャンセルできませんので計画的に購入下さい。在庫が残っている時は有効期限の短いチケットから販売させていただく場合もありますので、ご了承ください。
◎会員以外、あるいは他の会員のチケット・助成券を申し込む時は、必ず会員番号を確認ください。窓口では、会員本人以外の方(家族含む)からの会員番号のお問い合わせにはお答えできませんので事前にお申込みいただくか、会員証を持参してください。
◎当センターで販売するコンサートなどの座席指定のチケットは、座席位置は指定できませんのでご了承ください。
◎年度途中でも予算超過・取引先等のやむを得ない事情により、終了となる場合もあります。

応募者の皆様には上記内容をご理解いただき、お申込みいただきますようお願いいたします。

◆◆◆ 今年から購入方法が変わりました ◆◆◆

助成券 クリスマスケーキ助成券

助成券締切 12月15日（マルベリィ利用の場合12月9日まで）

毎年大人気の「クリスマスケーキの助成販売」は、ハッピーワークいわき発行の助成券を持って、直接ケーキ屋さんに予約をしていただきます。これまでは、各ケーキ屋さんの特定のケーキを〝ハッピーワークいわきの事務局〟で予約をして代金をお支払いしていただきましたが、今年はクリスマスケーキ（ショートケーキは除く）であればお好きなものを**1000円引きで**購入いただけます。前金の予約販売となりますので、各店舗の予約締め切り日までにお店で予約して前金でお支払いください。それぞれの店舗の予約締切日をご覧いただき、間に合うように助成券をお申込みください。助成券の発送は申込書が届き次第、随時発送いたしますが、郵便で3～4日かかりますことをご了承ください。窓口では随時発行しておりますので、できるだけ窓口での受け取りをお願いいたします。

クリスマス当日に直接、店舗での購入でも利用できますが、予約販売のみの店舗もありますので事前の予約での購入をお願いいたします。

お菓子工房ルポ

●本店　●ラトブ店
●ヨークベニマル泉店

予約締切日:**12月17日(土)**

グランブルー

●グランブルー小名浜店
（内郷店は助成券の利用不可）

予約特典
マカロン1個
プレゼント!!

予約締切日:
12月20日(火)

アンジェリーク

●平店　●鹿島店

予約特典
両店で先着250名に
マグカップorシャンメリー
プレゼント!!

予約締切日:**12月15日(木)**

いわき風月堂

●中岡店

予約特典
シャンメリー
プレゼント!!

予約締切日:
12月16日(金)

マルベリィ　クリスマスアイスギフト　事前予約販売のみ

●平堂ノ前13　マルベリィ事務所
TEL 0246－24－1131
AM8:00～PM5:00（日曜定休）

予約締切日:
12月9日(金)

予約受付期間が短いのでお早めにご予約ください

★マルベリィのアイスギフトは、事業所で10個以上のご注文の場合は、配達いたします。10個以上で配達希望の場合はファックスでも注文可能です。
予約の申込み表は、ハッピーワークいわき事務局でもお渡しいたしますので、ご連絡ください。代金と助成券は商品お届け時に釣銭が無いようにお渡しください。

「クリスマスケーキ助成券」の利用方法

予約締切日に間に合うように、ハッピーワークいわきから助成券を受け取ってください。助成券を持参して各店舗及びマルベリィ事務所へ予約をして前金で代金をお支払いください。受取日に店舗及びマルベリィ事務所へ商品を受取に行ってください。
≪配達の場合は、助成券と代金を釣銭の無いように代金引き換えでお支払いください。≫

ツアー

パワースポット神社巡りと那珂湊回転寿司食べ放題

常磐交通観光
新常磐交通㈱観光事業部
■企画・実施
新常磐交通㈱観光事業部
常磐交通観光　本社営業部
〒970-8035 いわき市明治団地4番地の1
TEL(0246)88-7781
FAX(0246)25-5008

海の中に立つ鳥居が絶景の金運パワースポット「大洗磯前神社」と対の神社として知られる「酒列磯前神社」を巡る開運初詣ツアーです。那珂湊おさかな市場での「回転ずし食べ放題」と新鮮な魚介類のお買い物・かねふくめんたいパーク見学もあります。

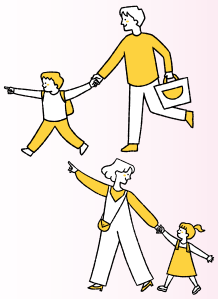

◆と　　き　令和５年１月22日㈰　７：45　いわき市役所出発
◆参 加 費　会員・家族　　7,000円
　　２歳～６歳　　3,000円
　　一　　般　12,000円
◆募集人数　34名（１会員４名まで）

申込締切 12月18日

行程	いわき市役所(7:45)=勿来支所(8:20)=勿来IC<常磐道／中郷SA(8:45−9:00)>日立南太田IC=酒列磯前神社(社殿に向かう参道にある樹齢300年の木々がパワースポットとして有名)(10:00−10:30)=那珂湊･ヤマサ水産市場寿し店(回転寿司50分食べ放題)(11:00−11:50)…那珂湊おさかな市場(新鮮な魚介類のお買い物)(12:00−12:30)=大洗磯前神社(岩礁に立つ鳥居が話題の絶景パワースポット)(12:40−13:40)=かねふくめんたいパーク大洗(明太子専門のテーマパーク)(13:50−14:30)=日立南太田IC<常磐道／中郷SA(15:45−16:00)>=勿来IC=勿来支所(16:25)=いわき市役所(17:00)

「パワースポット神社巡りツアー」の申込方法

◎申込方法　ガイドブック・ホームページの「事業参加申込書」に参加者名を明記し必要事項をご記入の上申し込み下さい。締切後、事務局から連絡いたします。
※申込者多数の場合は、抽選となりますのでご了承下さい。落選された方へは、通知いたしません。
※イベント・ツアー等の事業に参加の場合は、事業参加申込書に参加の方を必ず明記して下さい。**ツアー当選者の参加代金は旅行会社から送付される納付書でお支払い下さい。参加者の変更・キャンセルは必ずサービスセンターへご連絡下さい。**

助成券

スキー場リフト助成券

提携スキー場のリフト券がお得な価格で購入できる助成券です。

スキー場リフト券価格表

スキー場名	利用日	券種		通常価格	助成利用価格	備考
星野リゾート アルツ磐梯	全日	1日券	大人	4,900円	4,200円	★未就学児無料（ICカード500円預り金有り）
			シニア	4,500円	4,000円	
			中高生	3,700円	3,200円	
			小学生	2,300円	1,700円	
星野リゾート 猫魔	通常期間 ピーク期間を除く全期間	1日券	大人	4,500円	3,800円	★未就学児無料（ICカード500円預り金有り）
			シニア	4,000円	3,500円	
			中高生	3,500円	3,000円	
			小学生	2,300円	1,700円	
	ピーク期間 12/19～1/3	1日券	大人	4,900円	4,200円	
			シニア	4,500円	4,000円	
			中高生	3,700円	3,200円	
			小学生	2,300円	1,700円	
グランデコ スノーリゾート	平日	1日券	大人(中学生以上)	4,500～5,900円	3,400円	★現地リフト1日券料金はグランデコホームページで確認ください。
			子供(小学生)	3,000～3,900円	2,200円	
	土日祝 12/27～1/5	1日券	大人(中学生以上)	4,500～5,900円	3,900円	
			子供(小学生)	3,000～3,900円	2,700円	
箕輪スキー場	全日	1日券	大人	4,500円	2,900円	★会員証の提示で大人3,400円、小・中学生2,300円
			子供(小･中学生)	2,900円	1,800円	
沼尻スキー場	平日	リフト1日券	大人	4,200円	2,350円	大人　中学生以上 子供　小学生 シニア　60歳以上 ※年末就学児はリフト無料 ※月曜日定休
			子供(小学生) シニア(60歳以上)	3,200円	1,850円	
	休日	リフト1日券	大人	4,700円	2,350円	
			子供(小学生) シニア(60歳以上)	3,700円	1,850円	
あだたら高原スキー場	期間内、助成券の利用は可能です。利用日によって料金が変わりますので現地で確認をして利用してください。					

◆募集期間
2022年12月1日～2023年３月20日
◆利用期間
2023年３月31日まで
◆募集枚数
150枚/月
年度内１会員４枚までで利用は会員と家族の方に限ります。
◆利用方法
①郵送希望の場合は利用月の前月20日までに利用予定日・利用予定スキー場名を明記しお申し込み下さい。
　25日以降に郵送いたします。
締切後の利用の場合は事前にお申し込みいただき、窓口でお受け取り下さい。
②リフト券購入時に提携スキー場の窓口で助成券を提出して下さい。助成割引価格で購入できます。

※助成券は券面記載の当月限り有効です。当月内であれば、スキー場を変更しても利用できます。

「スキー場リフト券助成」の申込方法

◎申込方法　ガイドブックまたはホームページの「チケット･助成券申込書」に必要事項をご記入の上お申し込み下さい。当月利用の場合は窓口受取で随時配布いたします。

◎申込締切　郵送希望の場合は毎月10日・20日締め切りで翌月分を送付いたします。（12月は10日・18日郵送）

最終締切 2023年3月20日

チケット

ジェフグルメカード
全国共通お食事券

全国2万店舗のレストランやファーストフード店居酒屋などで利用できる共通お食事券です。テイクアウトでも利用いただけます。12/28迄は、窓口で随時販売し郵送の場合も10日締切・18日締切の2回郵送いたします。

幹旋価格　1冊　4,700円[500円券×10枚 5,000円分]
募集冊数　500冊
事業所会員　1会員につき4冊まで
個人会員　〃　2冊まで

※有効期限はありません。

いわき市内で使用できる店舗

●洋食中心ファミリーレストラン
・デニーズ　・ガスト
・ココス　・ビッグボーイ
●和食中心ファミリーレストラン
・和ぐるめ(いわきイオン店)
・れすとらん四六時中(いわきイオン店)
●洋食(イタリア・フランススペイン他)
・シーフードレストランメヒコ
・カレーハウスCoCo壱番屋
・ドミノピザ
●和食・寿司・麺類
・むぎの里　・元気寿司
・リンガーハット
・濃厚つけ麺まるや
●ファーストフード・軽食・カフェ
・モスバーガー
・ケンタッキーフライドチキン
・サーティワンアイスクリーム
・吉野家
●焼肉・ステーキ・しゃぶしゃぶ・とんかつ
・すたみな太郎江戸一
・ステーキ宮　・カルビ大将
・デンバープレミアム
イオンタウンいわき小名浜
●居酒屋・ビアホール・バー
・カラオケプラザ時遊館
・寧々家
・はなの舞　・魚民
・うまいものいっぱい
いろはにほへと
・山内農場　・焼鳥の扇屋
・浜焼太郎
・ミライザカ　・鳥メロ

※12月28日までは随時販売
郵送締切：12月18日

「ジェフグルメカード」の申込方法

◎申込方法　ガイドブックまたはホームページの「チケット・助成券申込書」に必要事項をご記入の上、お申し込み下さい。郵送希望の方は10日・18日締切後、送付いたします。12/28までは窓口で随時販売しております。

チケット

年末年始 特別映画観賞券斡旋

●ポレポレシネマズいわき小名浜
●まちポレいわき

今年も、年末年始の映画がご覧になれる鑑賞券を特別価格で販売いたします。

「ポレポレシネマズいわき小名浜」と駅前の「まちポレいわき」でご利用いただけます。年度内の制限枠とは別枠となります。

利用期限の延長や払い戻しは一切できません。計画的にご購入いただけますようお願いいたします。

◆利用期間　令和４年12月１日～令和５年２月28日
◆特別価格　700円　（通常価格　1,900円）
◆募集枚数　1,000枚
10日・18日締切で２回郵送いたします。

1会員2枚まで

※12月28日までは随時販売
郵送締切：12月18日

「年末年始特別映画鑑賞券」の申込方法

◎申込方法　ガイドブックまたはホームページの「チケット・助成券申込書」に必要事項をご記入の上、お申し込み下さい。郵送希望の方は10日、18日締切後、送付いたします。12月28日までは窓口で随時販売しております。

チケット

東武動物公園ハッピーフリーパス

動物園・遊園地遊び放題

東武動物公園では今年も園内を華麗に彩るウインターイルミネーションを開催しております。
音楽と映像、光が融合した幻想的な夜の動物園・遊園地をお楽しみください。

ウインターイルミネーション 2022−2023

2023年２月12日㈰まで　17:00～20:00
※12月24日・25日は21:00まで
●12月中は毎日開催
1月2日～２月12日は土日のみ開催

◆法人アトラクションパス特別価格
2,100円【通常価格　大人5,100円】
≪１会員につき年度内10枚まで≫
※今年度分、残り少なくなってきましたので、先着順で販売します。売切れ次第、今年度は終了となります。ご了承ください。
◆有効期限　2023年３月31日

「東武動物公園ハッピーフリーパス」の申込方法

◎申込方法　ガイドブックまたはホームページの「チケット・助成券申込書」に必要事項をご記入の上、お申し込み下さい。窓口では随時販売しております。
郵送希望の方は、10日・18日締切後、チケットと納付書を送付いたします。

美術館・企画展助成

チケット

茨城県天心記念五浦美術館
のぞいてみよう!!東京美術学校課題画展

茨城県天心記念五浦美術館
TENSHIN MEMORIAL MUSEUM OF ART, IBARAKI
茨城県北茨城市大津町椿2083　Tel.0293-46-5311
開館時間9：30～17：00

明治22(1889)年、現在の東京藝術大学美術学部の前身である東京美術学校が開校しました。岡倉天心(1863-1913)はその中心となって開設・運営に携わり、芸術家たちの育成に奮励しました。

天心ゆかりの地五浦に所在する当館では、東京美術学校の学生たちが授業や入学試験、進級試験等で描いたとされる課題画を多数所蔵しています。本展覧会では、その中から、臨画、デッサン、新案といった課題ごとに作品を紹介します。横山大観をはじめとする同校で学んだ学生時代の作品から、巨匠たちの若き日の研鑽の様子をご覧ください。

横山秀麿(大観)《臨画(維摩)》明治22 年(1889) 茨城県近代美術館蔵

開催期間　12月10日(土)～令和5年2月5日(日)

◆価　　格　100円【通常価格　320円】
◆募集枚数　50枚（1会員4枚まで）

窓口で随時販売いたします。

「天心美術館企画展」の申込方法

◎申込方法　ガイドブックまたはホームページの「チケット・助成券申込書」に必要事項をご記入の上、お申し込み下さい。
郵送希望の方は、10日、18日の締切後、送付いたします。窓口では随時販売しています。

助成券

いわき・ら・ら・ミュウ 年末年始お買い物助成券

毎回大好評の「いわき・ら・ら・ミュウ」内のお買い物やお食事の時に利用できる助成券のご案内です。

1,000円ごとのお支払い時に400円割引になる助成券です。

お歳暮やお年始のギフト、お正月用のお買い物などにご利用ください。

窓口での助成券のお渡しは12月28日までです。

市場通り

海鮮丼

ふるさとお土産通り

400円割引お買い物助成券

【1,000円のお支払いごとに1枚利用できます】

◆募集枚数　500枚　1会員2枚まで
◆利用期間　2022年12月1日～2023年1月31日
12月28日(水)までは窓口で随時配付

郵送最終締切
12月18日

＝ ハッピーワークいわき助成券事業 特典参加店 ＝

助成券利用者に向けた特典ありのお店のみ内容を記載してあります。

	店　名	特　典
市場通り	いちよし商店	
	海道屋	
	加藤商店	
	まるふと直売店	
	福助水産	
	バーベキュー番屋	
ふるさとお土産通り	ボンボヤージ	
	TRENDY	
	しんごさん海煎本舗	
	かねまん本舗	
	凍天処 木乃幡	
	萬屋	
	うみ丸君	
	LA MER(ラ・メル)	
	いわきの物産 銘品プラザ	助成券ご利用の方に、「かつおフレーク」1缶プレゼント。
	サーティワン	
	キッチンはなこ	

	店　名	特　典
グルメ通り1F	浜鶏ラーメン いわき・ら・ら・ミュウ店	
	さかな処　まさ常	
	寿司&海鮮丼　寿司正	
	まぐろの高木	お食事のお客様に「アイスコーヒー」1杯サービス
	和食処 とのがみ いわき・ら・ら・ミュウ店	
	めし処　福助	
	魚屋さんのレストラン　ふぇにっくす	
	小名浜デイクルーズ	
	わんぱくひろば みゅうみゅう	ポイント2倍サービス（お子様限定）

※助成券は宝くじ売り場ではご利用できません。

いわき・ら・ら・ミュウ
いわき市観光物産センター
〒971-8101　いわき市小名浜字辰巳町43-1
☎ 0246－92－3701

「いわき・ら・ら・ミュウお買い物助成券」の申込方法

◎申込方法　郵送希望の方は、ガイドブック・ホームページの必要事項をご記入の上、お申込みください。
10日・18日の締切後、送付いたします。

ご当地サービスセンター職員がオススメするハッピーワークいわきお取り寄せ

東北マルシェ

東北のサービスセンターの職員が自信を持っておすすめする地元の産品や銘品をお得な価格でご紹介をいたします。
サービスセンター受取りのため、配送のコストを削減しています。窓口での受け取りが可能な方限定です。

1会員 各 1個限り

申込締切：12月18日　　**●窓口でのお渡しは年明けとなります。**

①青森市勤労者互助会

まるくに農園
りんごジュース（3本セット）

化学肥料を一切使用しない有機肥料で育てるＥＭ農法でリンゴ本来の旨味や栄養価をより高めることができました。
無添加であかちゃんも飲めるりんごジュースです。

3,240円 ➡ **2,100円**

②横手市勤労者互助会

がっこ2本セット

食塩、こうじ、砂糖などで漬け込んだ無添加の「いぶりがっこ」1本と人工甘味料を加えまろやかさが増した「いぶしたくあん漬け」1本の2本セットです。
ネット通販では販売していない地元ならではの味をお届けします。

限定20本限り

1,000円 ➡ **500円**

③(公財)仙台ひと・まち交流財団グリーン・パル

仙台商業高校監修
みやぎご当地カレー特別セット（6袋入）

仙台名産笹かまと牛タン入りで野菜の甘味広がるスパイシーな美味しさ「仙台べこタンカレー」と地元農家のシイタケの軸を使った食べ応えのある「シイタケのじく旨キーマカレー」の特別限定セットです。仙台商業高校の学生が地元食材・環境にこだわり思いが詰まったカレーです。

3,284円 ➡ **2,100円**

④(一財)胆江地区勤労者福祉サービスセンター

奥州市　岩手銘醸
「大谷翔平選手応援ボトルセット」純米大吟醸・純米酒2本セット

奥州市出身の大谷翔平選手の応援のお酒として企画された限定二刀流セットです。岩手県最高酒米「結いの香」を使用したこだわりのフルーティーなお酒です。東北の誇り大谷翔平選手の迫力あるイラストラベルの記念のお酒です。

6,050円 ➡ **4,200円**

「東北マルシェ」の申込方法

- ガイドブックまたはホームページの「チケット・助成券申込書」にご希望の商品名または番号を明記し、お申し込みください。
  郵送・宅配便での配送はいたしませんので、窓口での受け取りとなります。
- **締切後はキャンセルはできませんので、ご了承ください。**
- **商品が入荷いたしましたら、ご連絡いたしますので代金引換にて窓口での受け取りをお願いいたします。**
  ≪申込用紙に日中の連絡先をご記入ください。携帯、ファックス・メールでも可≫

★商品によっては限定個数のものもありますので、売切れの際はご容赦ください。

いわきの逸品
IWAKI NO IPPIN

いわき観光まちづくりビューロー
（いわき市石炭・化石館内）

「冬のギフト」にもご利用ください

いわき観光まちづくりビューローの**「いわきの逸品」**をネットショップまたはいわき石炭化石館ミュージアムショップでのお買い物2,000円ごとに500円を助成いたします。期間内に購入した領収書あるいは振込の控え（必ず会員名義であること）を添付してサービスセンターに申請してください。

お買上金額　2,000円につき500円助成
１会員　１回限り（複数の場合は合算して請求ください）

（例）お買上金額5,000円の場合
1,000円補助

※「申請書」は、ハッピーワークいわき事務局に請求してください。
※領収書等の宛名は必ずフルネームで明記されているものをお願いします。家族名や会員の購入であることが確認できない場合は対象外となります。

■申請期間：令和４年12月１日～令和５年２月28日

いわきの冬ギフトのお申込みは

ネット注文で送料無料!!

いわきの特産品を取り揃えたネットショップ

いわきの逸品 IWAKI NO IPPIN

いわきの逸品 検索

●内容量及びパッケージは変更になる場合がございます。
●すべての写真はイメージです。

■お問い合わせ先は
いわき市石炭・化石館 館内「いわきの逸品プラザ」
TEL0246-42-3155（お電話でのご注文は承っておりません）
※FAXでのご注文をご希望の方は、当店より注文書をFAX致します。下記時間内にお電話でご連絡くださいませ。
お問い合わせ時間／９時～16時30分（平日）※只今臨時休業中の為　いわきの逸品プラザでのご注文・お渡しはできませんので予めご了承ください。
※発送は注文受付から10日を目安としておりますが、在庫状況、災害時や悪天候等により、お届けが遅れる場合がございます。
※16:30以降の発送完了等のご連絡は、翌日（金曜日の場合は週明け）の対応となります。

まるで「いわき市石炭・化石館」が引っ越してきた!!

いわき市石炭・化石館 ほるる horuru

ほるるエブリア店

エブリア1階

ほるるエブリア店は、
アンモナイトや化石、コハク等の展示や
いわきの産品を販売しております。
また、楽しい体験教室も開催しておりますので、
エブリアにご来店時は、是非お立ち寄りください。

家庭常備薬斡旋

ヘルス

別紙「個人申込書」と「斡旋申込取りまとめ書」を同封しております。

全福センター推奨事業者でもある株式会社諒和取扱いの家庭常備薬をお得な価格で斡旋いたします。
急な病に備えて、ご準備下さい。

◆申込方法　事業所ごとに「個人申込書」を取りまとめて「常備薬申込総括表」に必要事項を明記し、ハッピーワークいわきまで送付又はご持参下さい。送付先1件につき合計金額が4,000円未満の場合は送料550円を申し受けます。
◆申込締切　令和４年12月23日㈮
株式会社諒和　TEL.06－6952－7015　担当/伊藤
◆納品予定　令和５年１月下旬頃
◆納品方法　株式会社諒和より申込者(個人)ごとに商品をまとめて、「総括表」の送り先あてに送付いたします。
◆支払方法　商品をお届けする際に、郵便振替用紙を同封いたしますので、郵便局で代金をお振込下さい。

送付先　〒970-8026 いわき市平字堂ノ前22番地
いわき市労働福祉会館１F
ハッピーワークいわき「家庭常備薬斡旋」係

事業所親睦助成事業　忘年会・新年会親睦助成

本格的な冬に向かい、第8波新型コロナウイルスの感染拡大やインフルエンザの流行も懸念される中、事業所での忘・新年会も様々な形で開催を検討されていることと思います。

ハッピーワークいわきでは、今年も事業所の忘・新年会への助成をいたします。部署ごとに分かれて少人数の開催やテイクアウトでの会合、その他忘・新年会を兼ねた親睦事業も助成の対象といたします。1つの事業所内で部署ごとや少人数ごとの開催の場合は、合算した人数での申請をお願いいたします。申請は1事業所1回限りです。

ガイドブックの「事業所親睦行事助成」をご覧いただき申請してください。

参加会員数	助　成　額
4名～9名	3,000円
10名～29名	5,000円
30名～60名	7,000円
61名以上	10,000円

申請期間：令和４年12月１日～令和５年２月28日

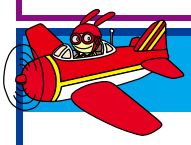

事務局インフォメーション

年末年始の休業のお知らせ

ハッピーワークいわき事務局・いわき市労働福祉会館

令和4年12月29日㈭～令和5年1月3日㈫

12月の郵送の締切は郵便にかかる日数や、事業所の年末の休業等を考慮し、18日までの申込みといたします。ハッピーワークいわきの窓口では28日までチケット販売いたします。

★第4期会費の口座振替日のお知らせ
ハッピーワークいわきの第4期分の会費の引き落としは1月4日です。口座の残高確認等をお願いいたします。また納付書での納入期限も1月4日となっております。事務局窓口での納付もできますので、ご利用ください。

★今年も「ポレポレ映画祭」が2月に開催の予定です。ハッピーワークいわきでは今回もチケットの斡旋販売を予定しております。2月号の会報で募集いたしますが、決定次第ホームページやラインでご案内いたします。

★「はっぴーわーくーポン助成券」の利用可能店舗であった『東京餃子軒 平店』『東京餃子軒 植田店』『餃子食坊 やまと』は閉店となりました。

ハッピーワークいわき LINE公式アカウント 大好評配信中！

おともだち登録がまだの方は、ぜひご登録ください。

【 LINE でできること】

◆ホームページの閲覧　◆事業案内（概要）PDF版の閲覧
◆各種申し込み　・チケット、助成券の申込　・事業参加の申込
◆お問い合わせ
・会員の皆様が気になったことなど気軽にお問い合わせください。
◆最新ニュースのお届け
・会報ぽけっと（最新号）PDF版をお届けします。
・LINE限定プレゼントキャンペーンに参加できます。
・ハッピーワークいわきからの臨時のお知らせやお得なチケット情報などお届けします。

共済給付金の支給状況　令和４年９月１日～令和４年10月31日

おめでとうございます

結婚祝	2件
出生祝	11件
就学祝	8件
銀婚祝	4件
成人祝	3件
還暦祝	27件

ありがとうございます

在会祝（10年）	25件
在会祝（20年）	33件
在会祝（30年）	0件

お見舞い申し上げます

傷病見舞金（14日･30日･90日･120日）	21件
障害（不慮の事故等）	1件

お悔やみ申し上げます

死亡弔慰金（会員）	1件
死亡弔慰金（配偶者）	2件
死亡弔慰金（親）	35件
死亡弔慰金（子）	1件

※共済給付金の申請期間は事由発生後、３年以内となっておりますので、ご注意下さい。
※事由発生日以前に申請を出された場合でも、請求は発生日以降となりますので、ご了承下さい。
※共済金支払請求書は２ヶ所に必ず押印し、事業所名をご記入下さい。
※共済給付金の請求には各種証明が必要な場合があります。不明な点は、事務局までお問い合わせ下さい。

新規入会事業所

新しく仲間になりました。

●有限会社　アサヒ商会
●合同会社　紡

お知り合いの事業所をご紹介ください。
謝礼を差し上げます。